國內疫情總結：2013 年第 8 週（2013 年 2 月 17 日至 2013 年 2 月 23 日）

流感疫情處於中低度流行；門急診類流感就診病例百分比於春節連假過後已恢復到春節前的水準；第 6 週病毒監測資料顯示社區流行病毒株以 H3N2 為多，近期 H3N2 與 H1N1 所致併發症個案比例約 3:2。

- 2013 年第 6 週共檢驗 171 件呼吸道檢體，其中檢出 23（13.5%）件為流感病毒陽性，21（12.3%）件為 H3N2 流感病毒陽性，2（1.2%）件為 H1N1 流感病毒陽性。
- 2013 年第 8 週新增 35 例流感併發症確定病例(25 例 H3N2 型、9 例 H1N1 型、1 例 B 型)，新增 2 例經審查與流感相關死亡病例(2 例均為 H1N1 感染)。自 2012 年 7 月 1 日起累計共 365 例流感併發症病例，包括 305 例 H3N2 型、52 例 H1N1 型、3 例 A 型未分型及 5 例 B 型；共 101 例流感併發症病例需加護病房治療；29 例流感併發症死亡病例（26 例 H3N2 型、3 例 H1N1 型）。
- 2013 年第 7 週死因提及肺炎及流感之死亡病例數 318 例，較前一週 278 例上升。
- 2013 第 8 週門診類流感就診人數約為 57,100 人，病例百分比為 1.19%，與前一週（春節連假，1.63%）相比下降。
- 2013 第 8 週急診類流感就診病例百分比為 10.59%，與前一週（春節連假，15.35%）相比下降。

病毒監測

2013 年第 6 週共檢驗 171 件呼吸道檢體，其中檢出 23(13.5%)件為流感病毒陽性，21(12.3%)件為 H3N2 流感病毒陽性，2（1.2%）件為 H1N1 流感病毒陽性。

	第 6 週	2012/7/1 起累積資料
總檢驗檢體數	171	4769
陽性檢體數 (%)	23(13.5)	421(9)
陽性檢體病毒分型		
A 型流感 (佔陽性檢體%)	23(100)	413(98)
A (H1N1) (佔 A 型流感%)	2(9)	40(10)
A (H3N2)	21(91)	370(90)
無法分型	0(0)	3(<1)
尚未分型	0(0)	0(0)
B 型流感	0(0)	8(2)

病毒分析：2012 年 10 月 1 日迄今共分型 39 株流感病毒（9 株 H1N1 型、26 株 H3N2 型及 4 株 B 型）。在已分型病毒中，9 株 H1N1 型病毒均與 2012–2013 流感疫苗株 A/California/7/2009(H1N1)pdm09 吻合；25（96.2%）株 H3N2 型病毒與 2012–2013 流感疫苗株 A/Victoria/361/2011(H3N2)吻合；4 株 B 型（均為 Yamagata lineage）病毒均與 2012–2013 流感疫苗株 B/Wisconsin/1/2010 吻合。

全國病毒合約實驗室 2011–2013 流感病毒分型趨勢圖

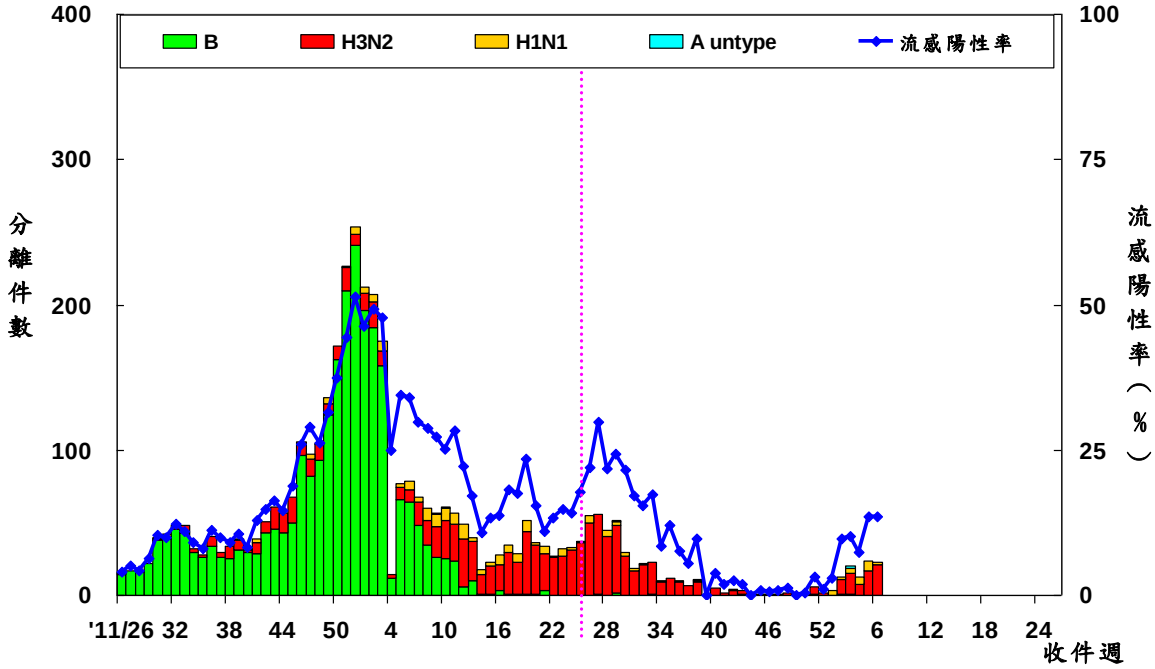

病毒抗藥性：2012 年 10 月 1 日至今共分析了 16 株 H1N1 型、40 株 H3N2 型與 2 株 B 型流感病毒對神經銨酸酶抑制劑（克流感[oseltamivir]）的抗藥性，2013 年第 8 週無新增抗藥性病毒株。分析結果如下表：

	檢驗數(n)	病毒抗藥性, n (%)
		Oseltamivir
A (H1N1)	16	0 (0)
A (H3N2)	40	0 (0)
B	2	0 (0)

肺炎及流感死亡監測

2013 年第 7 週共有 318 例死因提及肺炎及流感之病例，該週肺炎及流感死亡病例數較前一週 278 例上升。各年齡別（0–49，50–64，65 歲以上）死因提及肺炎及流感死亡數以 65 歲以上最高。

全國肺炎及流感死亡監測
死亡日期截至 2013/2/16

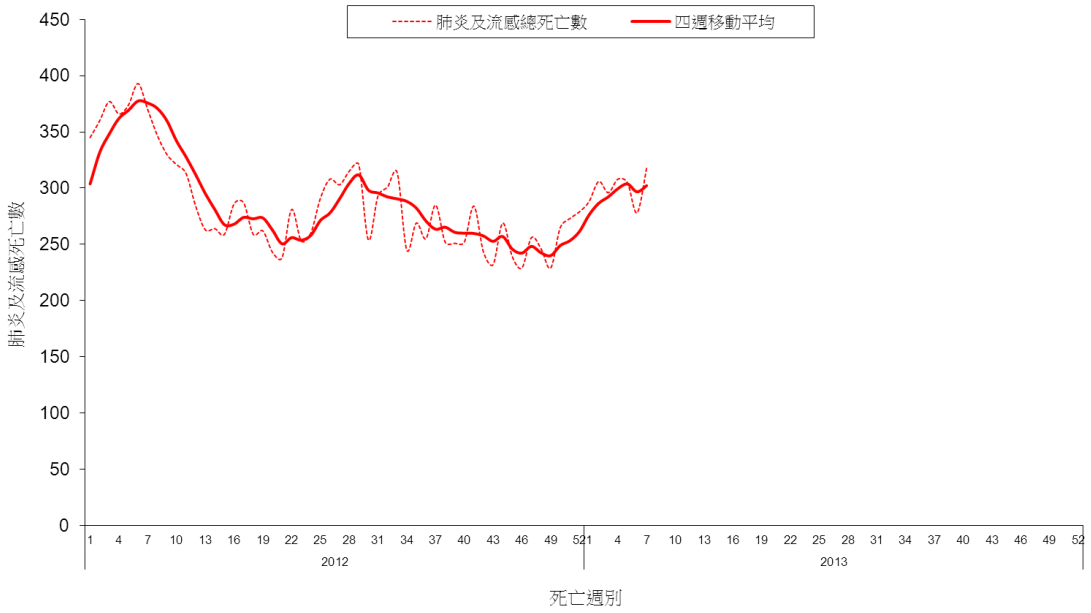

全國肺炎及流感死亡年齡別監測

死亡日期截至 2013/2/16

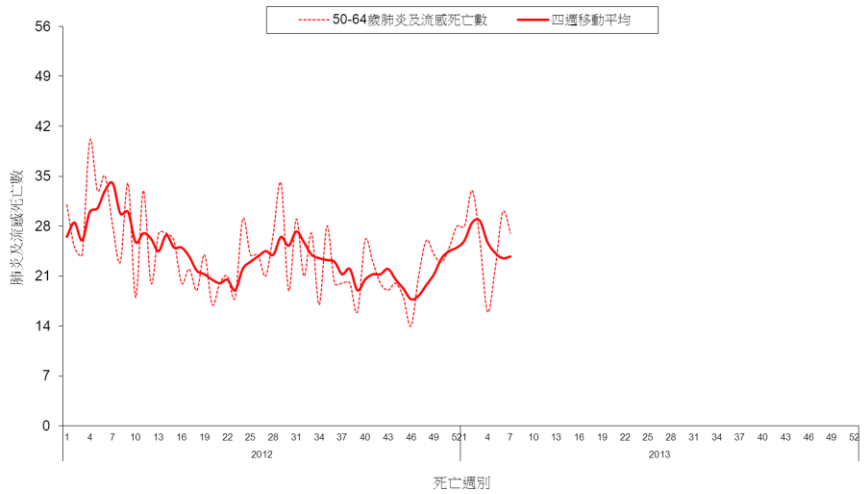

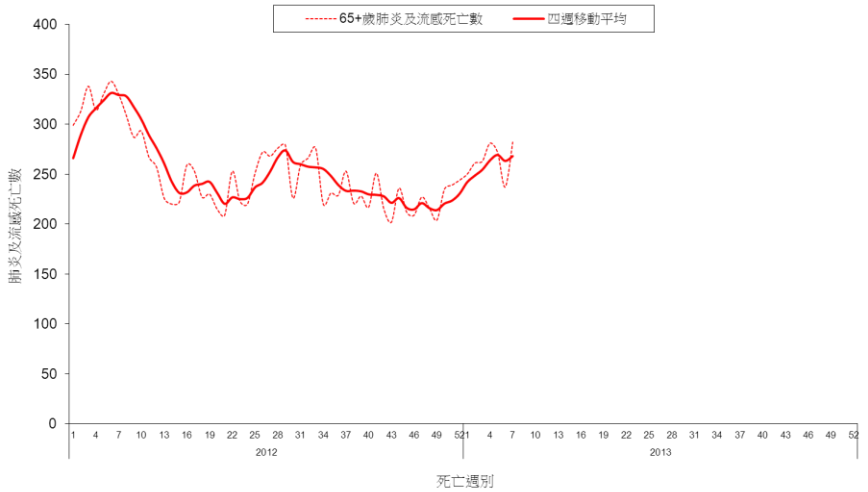

流感併發症通報

2013 年第 8 週新增 35 例流感併發症確定病例（25 例 H3N2 型、9 例 H1N1 型、1 例 B 型），新增 2 例經審查與流感相關死亡病例（2 例均為 H1N1 感染）。自 2012 年 7 月 1 日起累計共 365 例流感併發症病例，包括 305 例 H3N2 型、52 例 H1N1 型、3 例 A 型未分型及 5 例 B 型；共 101 例流感併發症病例需加護病房治療；29 例流感併發症死亡病例（26 例 H3N2 型、3 例 H1N1 型）。

流感併發症依發病週個案數
2011/6/26 至今

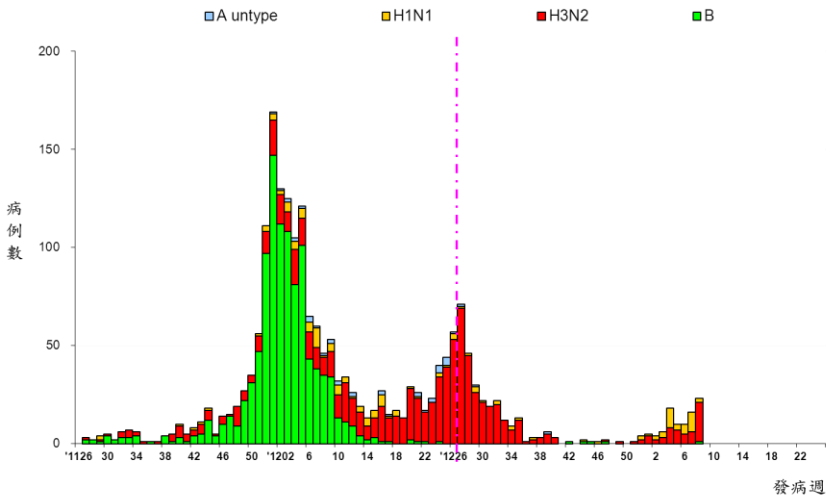

*病例定義為確認流感病毒感染，且因肺部或神經系統併發症，心肌炎或心包膜炎、侵入性細菌感染而住院，需加護病房照顧或死亡者。

流感併發症依年齡別發生率
2012/7/1 至今

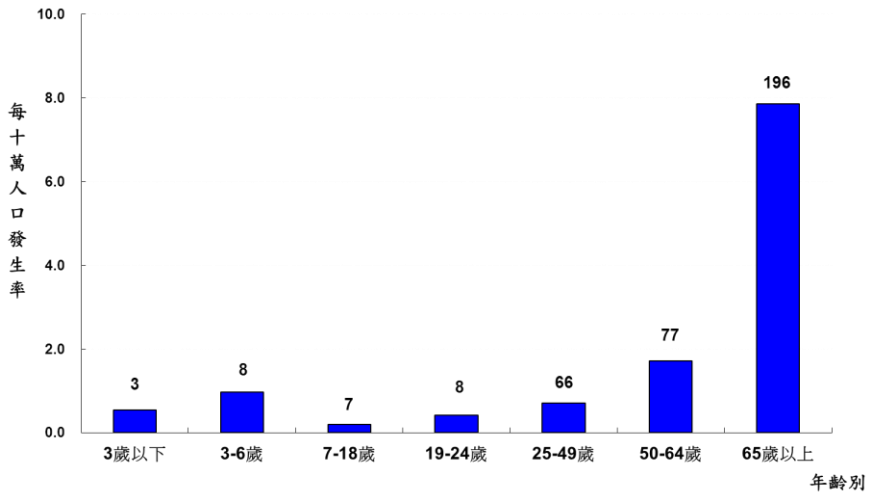

*標識數字為該年齡分層病例數。

門診及急診類流感監測

門急診類流感就診病例百分比因第 7 週春節連假門診休診而明顯上升，連假過後於第 8 週已恢復到春節前的水準。2013 年第 8 週全國健保門診類流感病例百分比為 1.19%，與前一週（春節連假，1.63%）相比下降。第 8 週全國急診類流感病例百分比為 10.59%，與前一週（春節連假，15.35%）相比下降。

門診及急診類流感病例百分比
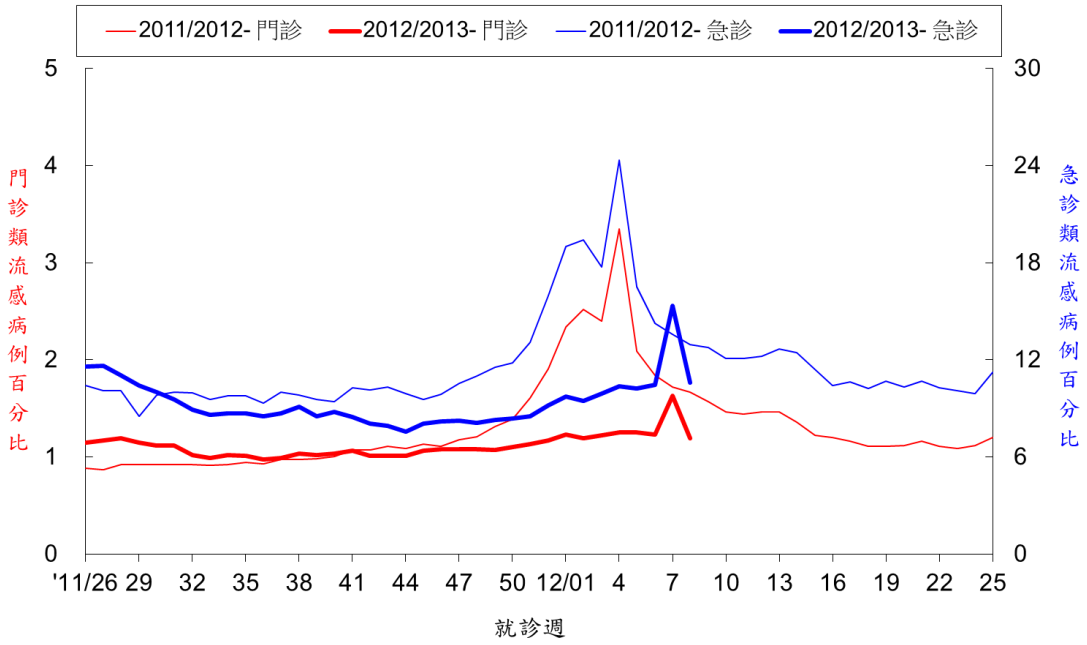
2011/6/26 至今