

附錄一

傳染病防治醫療網 應變醫院-傳染病緊急應變計畫檢核表

一、前言

為期「傳染病防治醫療網」應變醫院-傳染病緊急應變計畫更臻完備，以應疫情來襲時能順利運作、降低衝擊，爰以本署政策為主，輔以國外文獻資料(Association for Professionals in Infection Control Epidemiology, Mass Casually Plan Checklist, Hospital Pandemic Influenza Planning Checklists)編撰本檢核表，另提供演習評核表供應變醫院參考，惟應變醫院仍應依實際狀況增刪，並藉由演習提升相關人員應變能力，驗證及完善計畫，並建立應變醫院自我評核、應變能力。

二、傳染病緊急應變計畫 檢核表

(一) 檢核標準

1. 計畫內容與檢核項目之描述內容完全符合者為「完全符合」，尚未規劃或提出具體方案者為「無規劃」，介於兩者之間者為「部分符合」。
2. 檢核項目之下的次檢核內容，如已含括請予勾選，尚無含括則不勾選。

(二) 檢核表

完全符合	部份符合	無規劃	檢核項目
<input type="checkbox"/>	<input type="checkbox"/>	<input type="checkbox"/>	一、 基本部分 封面/標題頁、製訂及修訂日、目錄等。
<input type="checkbox"/>	<input type="checkbox"/>	<input type="checkbox"/>	二、 計畫背景 1. 前言：簡述撰擬應變計畫之緣由、摘要等。 2. 範疇：明確規範計畫撰擬之傳染病種類。
<input type="checkbox"/>	<input type="checkbox"/>	<input type="checkbox"/>	三、 依據 依傳染病防治法第 X 條、XX 辦法等，應變醫院之權利及應盡之責任。
<input type="checkbox"/>	<input type="checkbox"/>	<input type="checkbox"/>	四、 目標 必須具體、可行、可量化、可測量，醫院須清楚訂定提供 XX 個新型流感或其他傳染病病患的住院醫療，提供 XX 床位、XX 醫療設備及人力等。
<input type="checkbox"/>	<input type="checkbox"/>	<input type="checkbox"/>	五、 內容 5-1 醫院緊急應變組織架構（範例如附件一）： 將目前醫院行政/醫療/其他相關單位納入醫院緊急應變組織架構（ICS）架構中，規劃實際運作方案，並建立任務職責表。其架構應包含五大部門—指揮中心、執行部門、計畫部門、勤務部門、財務/行政部門。並儘可能建立任務職責表（Job Action Sheet, JAS，如附件二）或表單(check list)以順暢工作執行。 <ul style="list-style-type: none"> <input type="checkbox"/> 指揮中心:包含指揮官、發言人、安全官、聯絡官及醫療/技術專家組成之應變委員會(應包含院內及外聘之不同專業人事)等。 <input type="checkbox"/> 執行部門：執行應變計畫中實際執行之各項工作，以維持醫院運作、聯繫所需資源、提供醫療衛生服務、設備場地之運作維護、安全管理等。 <input type="checkbox"/> 計畫部門：綜研所有傳染病事件相關資訊，籌備定期會議、掌握狀況、進行分析統計並規劃執行方案，另擬妥行動計畫(Incident Action Plan)並提供指揮中心及四大部門主管

完全符合	部份符合	無規劃	檢核項目
			<p>執行。</p> <p><input type="checkbox"/> 勤務部門：包含勤務組、任務支援組等。</p> <p><input type="checkbox"/> 財務/行政部門：包含人事、採購、會計及申訴賠償等。</p>
<input type="checkbox"/>	<input type="checkbox"/>	<input type="checkbox"/>	<p>5-2 應變規劃與監測</p> <p>(1) 醫院傳染病事件發生之危機因應策略/計畫</p> <p><input type="checkbox"/> 規劃病患突然大量湧現 (surge) 病患分類及處置。</p> <p><input type="checkbox"/> 規劃院內感染危機因應及處置。</p> <p><input type="checkbox"/> 醫院已將新興傳染病如新型流感或 COVID--19 應變計畫與醫院整體的災難應變計畫整合。</p> <p><input type="checkbox"/> 對於新興傳染病如新型流感或 COVID--19，已指派跨部門組成的計畫委員會準備具體的計畫/評估方案。</p> <p><input type="checkbox"/> 確認中央衛生主管機關”因應流感大流行”及其他相關應變計畫已仔細研讀，供規劃過程的參考。</p> <p><input type="checkbox"/> 區域。</p> <p><input type="checkbox"/> 縣市。</p> <p><input type="checkbox"/> 其他醫院。</p> <p><input type="checkbox"/> 參考世界衛生組織及疾病管制局的疫情分，醫院的應變層級也有不同的分期。</p>

			<p><input type="checkbox"/> 應變準備計畫已經確認好主要/次要負責人。</p> <p>主要負責人_____</p> <p style="padding-left: 100px;">(姓名) (職稱) (聯絡方式)</p> <p>次要負責人_____</p> <p style="padding-left: 100px;">(姓名) (職稱) (聯絡方式)</p> <p><input type="checkbox"/> 確認中央、地方等衛生行政相關應變計畫資料取得之聯繫人員/方式。(請填入姓名、職稱及聯絡方式)</p> <p>地方衛生主管機關</p> <p>_____</p> <p style="padding-left: 100px;">(姓名) (職稱) (聯絡方式)</p> <p>「傳染病防治醫療網」X區</p> <p>_____</p> <p style="padding-left: 100px;">(姓名) (職稱) (聯絡方式)</p> <p>中央衛生主管機關</p> <p>_____</p> <p style="padding-left: 100px;">(姓名) (職稱) (聯絡方式)</p> <p><input type="checkbox"/> 在管理及感控部門，可獲得相關的應變計畫或是技術說明等文件(其他可得到資料處，包括內部網站網址)請列舉：</p> <p>(本院)</p> <p>_____</p> <p>(其他)</p> <p>_____</p> <p><input type="checkbox"/> 在社區層級，計畫中還包含了地方和區域間應變團體、其他醫院和其他健康照護機構的合作策略。(例如人員、材料和其他資源分配原則等)</p>
--	--	--	----------------------------------------------------------------------------------------------------------------------------------------------------------------------------------------------------------------------------------------------------------------------------------------------------------------------------------------------------------------------------------------------------------------------------------------------------------------------------------------------------------------------------------------------------------------------------------------------------------------------------------------------------------------------------------------------------------------------------------------------------------------------------------

完全符合	部份符合	無規劃	檢核項目
<input type="checkbox"/>	<input type="checkbox"/>	<input type="checkbox"/>	<p>(2) 規劃適當的監控及偵查醫院內病患和醫療人員的應變計畫執行情形。</p> <ul style="list-style-type: none"> <input type="checkbox"/> 在一般流感季節中，為了監控新型流感，會針對類流感症狀的病患實施監測、檢驗和評估。 症狀監測應包含急診部、門診和工作人員的健康狀況。醫院的感控部門必須蒐集相關的資訊，並且依衛生主管機關規定陳報。 <input type="checkbox"/> 即時資訊之獲得及應變：當鄰近國家、國內或是當地有報導指出傳染病疫情時，需更新相關的資訊及作業準則。醫院必須立即對於此資訊，反應在院內的委員會及應變計畫中。 <input type="checkbox"/> 建立監控和通報流程，以監控院內病患、病患家屬、志工、外包人員和醫療人員的季節性類流感症狀數目。(例如，每週或每天出現類流感症狀的病人或員工數量。) <input type="checkbox"/> 建立管理傳染病病患之流程，他們可能是急診或門診病人，或經由醫師轉介至醫院。這套標準流程應包含，檢查病例、疾病診斷、進行感控評估、疾病治療和感控通報程序。 <input type="checkbox"/> 另依不同傳染病之分期，規劃適宜之病患處理流程。 <input type="checkbox"/> 建立訊息管道以蒐集國內其他健康照護機構，對傳染病病患和員工之規劃。這些其他醫療機構的狀況，可做應變醫院進行規劃時之參考。
<input type="checkbox"/>	<input type="checkbox"/>	<input type="checkbox"/>	<p>(3) 感染控制第一線應變人員，應一天 24 小時、一週七天都可以聯絡到（感控人員不足應規劃其替代方案）且傳染病事件發生時，應有管理階層的主管人員同時被通知，才能啟動應變計畫。</p>

完全符合	部份符合	無規劃	檢核項目
<input type="checkbox"/>	<input type="checkbox"/>	<input type="checkbox"/>	<p>(4) 計畫中需對隔離區（含隔離病房）、除污區、清潔區或緩衝區之位置及數量，以及疏散規則 （包括動線及分區）清楚標示。</p>
<input type="checkbox"/>	<input type="checkbox"/>	<input type="checkbox"/>	<p>(5) 建立疫苗施打和抗病毒用藥計畫。</p> <ul style="list-style-type: none"> <input type="checkbox"/> 瞭解並且將疾病管制局在傳染病流行期間建議使用疫苗及抗病毒藥物的取得、使用、施打整合到醫院相關的應變計畫中。 <input type="checkbox"/> 醫院對疫苗和抗病毒藥劑使用方案應配合衛生主管機關政策。 <input type="checkbox"/> 確立安全準則，並制定流感疫苗和抗病毒藥物的使用計畫。 <input type="checkbox"/> 配合政策，規劃病患/醫院員工接受流感疫苗的施打、預防性或治療性抗病毒藥。 <input type="checkbox"/> 疫苗施打和抗病毒用藥的考慮要點： <input type="checkbox"/> 如何分配有限的疫苗和抗病毒藥物。 <input type="checkbox"/> 對於接受預防性或治療性抗病毒藥物後，會出現副作用的病人。
<input type="checkbox"/>	<input type="checkbox"/>	<input type="checkbox"/>	<p>5-3 啟動應變措施</p> <ul style="list-style-type: none"> (1) 明定應變計畫在什麼情況下啟動應變。（啟動狀況需以原則概括） (2) 明定應變計畫之啟動由誰來執行。 (3) 明定通知及啟動方式。 (4) 清楚界定啟動階段。（例如：警戒、待命、啟動、解散？）
<input type="checkbox"/>	<input type="checkbox"/>	<input type="checkbox"/>	<p>5-4 人力動員與職務指派</p> <ul style="list-style-type: none"> (1) 緊急應變架構中之角色及任務，建立任務職責表等關鍵性任務清單並清楚指明各任務由誰來指派、如何通知、召回、集合地點：應變委員會成員應包含以下的領域。（檢查並將委員會的成員的姓名、職稱及聯絡方式，依下列個人領域分類後列表）

完全符合	部份符合	無規劃	檢核項目
<input type="checkbox"/> <input type="checkbox"/> <input type="checkbox"/>	<input type="checkbox"/> <input type="checkbox"/> <input type="checkbox"/>	<input type="checkbox"/> <input type="checkbox"/> <input type="checkbox"/>	<input type="checkbox"/> 行政人員。 <input type="checkbox"/> 醫療人員。(例如內科、小兒科、傳染病、急重症) <input type="checkbox"/> 護理部門。 <input type="checkbox"/> 人力資源。 <input type="checkbox"/> 呼吸治療。 <input type="checkbox"/> 影像醫學部。 <input type="checkbox"/> 員工教育訓練。 <input type="checkbox"/> 工程和維修。 <input type="checkbox"/> 環境衛生。(含環境除污消毒) <input type="checkbox"/> 安全與保全人員。 <input type="checkbox"/> 營養部門。 <input type="checkbox"/> 藥劑部門。 <input type="checkbox"/> 資訊部門。 <input type="checkbox"/> 採購部門。 <input type="checkbox"/> 研究部門。 <input type="checkbox"/> 相關專家顧問。(例如醫學倫理、精神/行為健康) <input type="checkbox"/> 其他的成員。(例如：志工、社區、法醫、太平間等) (2) 規劃職務代理人/人力代理等方案。 (3) 規劃志工等人員進駐方案。 (4) 建立緊急事件發生時的人員配置計畫，以確立最小人員需求，並將醫院基本運作中，緊急和非必要服務排出優先順序。 <input type="checkbox"/> 當醫院出現人力危機，可利用志願性的非院內人員，協助相關工作。 <input type="checkbox"/> 人員配置計畫中，包含訓練非院內志願人員，提供認證並給予識別證。 <input type="checkbox"/> 人員配置計畫中，包含醫院員工的訓練和支援緊急服務的配置。 <input type="checkbox"/> 人員配置計畫中，包含有應變策略，來應付

完全符合	部份符合	無規劃	檢核項目
			<p>罩、手術衣、手套和手部衛生清潔產品)的數量。</p> <p><input type="checkbox"/> 與其他團體建立共同分享儲存物資的協定。</p> <p><input type="checkbox"/> 建立優先順序之分配策略，以應付病患儀器裝備(例如，呼吸器)、藥品(例如，抗病毒和抗細菌治療用藥)和其他資源不足的情況。</p> <p><input type="checkbox"/> 制定計畫來確定相關補給品所需量/來源是否短缺。(例如，靜脈內注射液和個人防護裝備、可使用正常及替代性管道來取得的所有必需物資)</p> <p><input type="checkbox"/> 建立替代性採購醫療設備、藥品和承包商服務(例如，洗衣房、清潔公司、餐廳包商等)的清單。</p> <p><input type="checkbox"/> 維持院內緊急實驗室運作的能力，對於需要外送的檢驗，將其排出優先順序。</p> <p><input type="checkbox"/> 即時回報有關醫院狀況和可用資源的訊息給公共衛生和支援合作醫院的詢問。</p>
<input type="checkbox"/>	<input type="checkbox"/>	<input type="checkbox"/>	<p>5-6 教育訓練及演習</p> <p>(1) 有指定人員負責教育訓練(例如：訂定並舉辦課程確認人員的出席。)(請填入姓名、職稱及聯絡方式)</p> <p>_____</p> <p>(姓名) (職稱) (聯絡方式)</p> <p>(2) 規劃相關人員持續的教育與訓練且課程應包含即時傳染病疫情新知及防治措施。另確定病患及家屬了解有關傳染病疫情的基本預防控制的資訊。</p> <p><input type="checkbox"/> 利用遠距教學(網際網路)及地方上的流感/COVID-19 訓練課程來協助教育訓練的進行。</p> <p><input type="checkbox"/> 確立臨床或非臨床員工的適當閱讀資料及教</p>
<input type="checkbox"/>	<input type="checkbox"/>	<input type="checkbox"/>	

完全符合	部份符合	無規劃	檢核項目
<input type="checkbox"/>	<input type="checkbox"/>	<input type="checkbox"/>	<p>材。</p> <ul style="list-style-type: none"> <input type="checkbox"/> 醫院員工的教育訓練包含傳染病預防及控制之個人措施。一般教育訓練應包含：標準預防措施訓練、呼吸防護措施、咳嗽及呼吸道衛生禮節等。 <input type="checkbox"/> 教育訓練應包含醫院應變計畫中的相關員工政策及當實施計畫時因運作變動的應變措施。 <input type="checkbox"/> 建立計畫來促進員工對於課程的學習動機，例如：頒發證書或當種子教師等。 <input type="checkbox"/> 建立傳染病疫情醫院政策相關（例如，探病時間）的宣導資料（如小冊子、佈告），並對病患及家屬解釋取得其認同。這些適當的語言文字閱讀教材（例如：替外籍看護工準備不同語言的教材），在疾病流行其間須有計畫性的向醫院病患及探病者宣傳。 <p>(3) 規劃相關的基本技術及事件應變流程演習。</p> <ul style="list-style-type: none"> <input type="checkbox"/> 利用桌上演練或其他技術演練來驗證計畫。 預定演練日期（_____） <input type="checkbox"/> 一次大規模實地演習來測試計畫。 預定演練日期（_____） <input type="checkbox"/> 定期更新計畫，包含聯絡方式的更新和由演習中所得到的經驗。
<input type="checkbox"/>	<input type="checkbox"/>	<input type="checkbox"/>	<p>5-7 病患照護計畫(含病患轉運送)</p> <p>(1) 建立傳染病疫情期間病患分類和住院的規劃</p> <ul style="list-style-type: none"> <input type="checkbox"/> 在特定地點（如檢傷區）將病患做分類，將疑似流感病患區分出來。此地點需與其他一般門診、急診的分類評估區域分開（依照感控原則實行）。 <input type="checkbox"/> 指派經訓練過的醫護人員，擔負初步檢傷的工作。

完全符合	部份符合	無規劃	檢核項目
<input type="checkbox"/>	<input type="checkbox"/>	<input type="checkbox"/>	<p><input type="checkbox"/> 以告示牌來引導疑似流感/傳染病病患進入適當的治療/檢傷區域（流程中需使用適當的語言文字閱讀教材）。</p> <p><input type="checkbox"/> 對於疑似病患，如果需要住院，必須要有適當的住院流程及動線規劃。</p> <p><input type="checkbox"/> 協調地方緊急醫療服務系統（電話： ）對於疑似流感/傳染病病患的運送。</p> <p><input type="checkbox"/> 追蹤病患的入/出院狀況。</p> <p>(2) 建立計畫，滿足在大流行中受影響的特定病患族群的需求。（例如，兒童醫院或專科醫院，應該將服務拓展至其他族群。）需考慮的族群</p> <p><input type="checkbox"/> 兒童及其家庭成員。</p> <p><input type="checkbox"/> 老人及其照護者。</p> <p><input type="checkbox"/> 年輕人。</p> <p><input type="checkbox"/> 慢性病患。（例如，糖尿病/腎衰竭需定期做血液透析等）</p> <p><input type="checkbox"/> 精神障礙者。</p> <p><input type="checkbox"/> 懷孕婦女。</p> <p><input type="checkbox"/> 免疫功能低下的人。</p> <p><input type="checkbox"/> 其他（請具體說明）_____</p> <p>考慮的議題</p> <p><input type="checkbox"/> 可聯繫的其他醫院。</p> <p><input type="checkbox"/> 對特殊儀器、醫療裝置和藥物的需求。</p> <p><input type="checkbox"/> 病患運輸系統。</p> <p><input type="checkbox"/> 精神心理健康諮詢。</p> <p><input type="checkbox"/> 對社會服務的需求。</p> <p><input type="checkbox"/> 翻譯服務。</p> <p><input type="checkbox"/> 醫學倫理對醫療照護行為造成的影響。</p> <p>(3) 訂定因應急速湧現大量(surge)傳染病患之清空計畫。</p> <p><input type="checkbox"/> 病患收治空間擴增，含樓層、區域及全院清</p>
<input type="checkbox"/>	<input type="checkbox"/>	<input type="checkbox"/>	

完全符合	部份符合	無規劃	檢核項目
<input type="checkbox"/>	<input type="checkbox"/>	<input type="checkbox"/>	<p>空。</p> <ul style="list-style-type: none"> <input type="checkbox"/> 醫療照護人力調度、召回及人員安置。 <input type="checkbox"/> 物資調度與儲備(含人員住宿及飲食供應)。 <input type="checkbox"/> 病患轉送的運輸工具、醫療紀錄與病歷的移轉。 <p>(4) 計畫中有針對病患的住院、轉院及出院，訂定詳細的規劃。</p> <ul style="list-style-type: none"> <input type="checkbox"/> 可以快速對送達之病患給予標示、檢傷、登記、初步診視並且安排後續的住院場所。 <input type="checkbox"/> 以現有床位為基準，適度調整醫院住院及出院準則和流程，隨時掌握可收住院的空床，必要時取消其他非緊急的住院。 <input type="checkbox"/> 與其他醫院及長期照護機構簽訂同意書，使非流感/傳染病病患能適當持續接受時續治療，必要時可協請衛生局協助。 <input type="checkbox"/> 確定醫院可增加床位，並告知地方衛生主管機關及其醫療網區。 <input type="checkbox"/> 適當的增加病床相關工作人員的工作空間及治療流感/傳染病病患時所需的儀器藥品之空間（例如呼吸器、氧氣、抗病毒藥物等） <input type="checkbox"/> 建立一套標準流程，停止新入院病患並將其轉介至其他醫療院所。 <input type="checkbox"/> 建立一套標準流程，限制醫院的探病者或是陪病家屬。(包含與病患家屬溝通有關醫院對家屬探訪的規定) <input type="checkbox"/> 規劃收治區，可立即有電源、照明及資訊設備等，以立即啟動。 <input type="checkbox"/> 暫留區可進行病患留置、隔離及必要的醫療處置，並有流量管制措施規劃。 <input type="checkbox"/> 規劃安全機制，因應需暫時保管之病患個人物品。 <input type="checkbox"/> 建立後勤機制，以應付當醫院於大流行收

完全符合	部份符合	無規劃	檢核項目
<input type="checkbox"/>	<input type="checkbox"/>	<input type="checkbox"/>	<p>治病患時，仍可運送且維持所需的補給品、儀器裝置和基本需求。</p> <p>(5) 往生者的照護。</p> <ul style="list-style-type: none"> <input type="checkbox"/> 建立計畫來管理太平間增加的需求，處理往生病患。 <input type="checkbox"/> 規劃院內一處區域，充當臨時的停屍處。 <input type="checkbox"/> 建立與地方殯葬業者的支援與協調機制。 <input type="checkbox"/> 估算預計往生人數以提供足夠的屍袋。 <input type="checkbox"/> 有擴充停屍空間的規劃。
<input type="checkbox"/> <input type="checkbox"/> <input type="checkbox"/>	<input type="checkbox"/> <input type="checkbox"/> <input type="checkbox"/>	<input type="checkbox"/> <input type="checkbox"/> <input type="checkbox"/>	<p>5-8 通訊與聯絡</p> <p>(1) 規劃替代方案/設施，以備預設通訊設備故障。</p> <p>(2) 建立中央/地方衛生主管機關，及傳染病防治醫療網區之溝通機制。</p> <p>(3) 啟動過程中，內部通知/通報之規劃。</p>
<input type="checkbox"/> <input type="checkbox"/> <input type="checkbox"/> <input type="checkbox"/> <input type="checkbox"/> <input type="checkbox"/>	<input type="checkbox"/> <input type="checkbox"/> <input type="checkbox"/> <input type="checkbox"/> <input type="checkbox"/> <input type="checkbox"/>	<input type="checkbox"/> <input type="checkbox"/> <input type="checkbox"/> <input type="checkbox"/> <input type="checkbox"/> <input type="checkbox"/>	<p>5-9 感染控制</p> <p>疾病流行時，適當執行醫院病患的感控計畫</p> <p>(1) 健康照護人員在面對疑似病患時，遵守最低標準防護和飛沫預防。(例如，近距離接觸時戴適當的口罩)</p> <p>(2) 建立機制，以通知醫院員工，如何採用適度的感控評估措施、保持安全距離和個人防護裝備。</p> <p>(3) 處理病患呼吸道問題的工作人員，需使用呼吸防護器材。(例如，N95 或其他適合的更高防護層級口罩)</p> <p>(4) 全院實行呼吸道衛生、咳嗽禮節及自主健康監測，限制病患訪客。</p> <p>(5) 建立計畫將確認或疑似流感/傳染病患安置於醫院指定區域。</p> <p>(6) 規劃污染區/感染症病患之專門出入口。</p> <p>(7) 指定專人更新或修正感控建議並加以實行，</p>

完全符合	部份符合	無規劃	檢核項目
<input type="checkbox"/>	<input type="checkbox"/>	<input type="checkbox"/>	<p>並參酌世界衛生組織及中央流行疫情指揮中心發布最新感染控制措施。</p> <p>(8) 必要時，有特別固定的場所/設施或是移動式的設備來進行除污。</p>
<input type="checkbox"/>	<input type="checkbox"/>	<input type="checkbox"/>	<p>5-10 警戒管制</p> <p>(1) 規劃全面管制進出機制(含人員及車輛的通行)。</p> <p><input type="checkbox"/> 醫院保全人員應強制執行醫院出入管控程序。</p> <p>(2) 全面管制後，規劃如何與管制線外的人聯絡。</p> <p><input type="checkbox"/> 促進保全人員對非本院健康照護人員和志工的辨識。當傳染病疫情發生時，使這些人員能順暢的進出醫院。</p> <p><input type="checkbox"/> 建立計畫使病人能有秩序的流暢的進入醫院。</p> <p>(3) 建立管理內部之交通(工作人員及病患)動線。</p> <p>(4) 建立外部的交通(包括進與出)管制機制：</p> <p><input type="checkbox"/> 救護車輛。</p> <p><input type="checkbox"/> 載運器材設備的車輛。(包含垃圾車及高感染性廢棄物運載)</p> <p><input type="checkbox"/> 特殊的工作人員或訪客。</p>
<input type="checkbox"/>	<input type="checkbox"/>	<input type="checkbox"/>	<p>5-11 溝通(含媒體/家屬溝通與公眾訊息發布)</p> <p>(1) 在疾病流行期間，公共衛生部門的相關聯絡人(請填入姓名、職稱及聯絡方式)</p> <p>地方衛生主管部門聯絡人</p> <p>_____</p> <p>(姓名) (職稱) (聯絡方式)</p> <p>「傳染病防治醫療網」X區</p> <p>_____</p> <p>(姓名) (職稱) (聯絡方式)</p>

完全符合	部份符合	無規劃	檢核項目
<input type="checkbox"/>	<input type="checkbox"/>	<input type="checkbox"/>	<p style="text-align: center;">中央衛生部門聯絡人</p> <hr/> <p style="text-align: center;">(姓名) (職稱) (聯絡方式)</p> <p>(2) 指派適當的人員代表醫院發言</p> <p>醫院發言人：</p> <p>主要負責人</p> <hr/> <p style="text-align: center;">(姓名) (職稱) (聯絡方式)</p> <p>次要負責人</p> <hr/> <p style="text-align: center;">(姓名) (職稱) (聯絡方式)</p> <p>公共關係(含媒體)聯絡人</p> <p>主要負責人</p> <hr/> <p style="text-align: center;">(姓名) (職稱) (聯絡方式)</p> <p>次要負責人</p> <hr/> <p style="text-align: center;">(姓名) (職稱) (聯絡方式)</p> <p><input type="checkbox"/> 建立與媒體及大眾溝通的機制。</p> <p><input type="checkbox"/> 確立通訊的形式和方法(網路、記者會、報紙等),且應適用於視障、聽障、其他障礙人士或語言能力受限者。(如外籍看護/傭工)</p> <p><input type="checkbox"/> 建立與其他健康照護機構之通訊名單,以得到相關資訊並準備適當的措施。機構可能包括:其他醫院、長期照護機構、療養院、地方醫院緊急醫療服務系統、診所、相關社區組織。</p> <p><input type="checkbox"/> 建立在傳染病流行期中,提供與其他醫院討論相關地方性計畫的溝通管道或場所。(例如視訊、電話會議等)</p> <p>(3) 規劃社區及醫院內部工作人員(社工、志工</p>
<input type="checkbox"/>	<input type="checkbox"/>	<input type="checkbox"/>	

完全符合	部份符合	無規劃	檢核項目
			<p>等)溝通機制。</p> <p><input type="checkbox"/> 訂定與醫院員工、志工的溝通計畫。在員工恐懼、焦慮前，先計畫好應變的方式與溝通方法。</p> <p><input type="checkbox"/> 建立內部溝通的責任分派，請這些員工關心並回報疫病流行對醫院造成的衝擊情況。(請填入主要負責人和次要負責人的姓名、職稱及聯絡方式)</p> <p>主要負責人_____</p> <p style="padding-left: 40px;">(姓名) (職稱) (聯絡方式)</p> <p>次要負責人_____</p> <p style="padding-left: 40px;">(姓名) (職稱) (聯絡方式)</p> <p><input type="checkbox"/> 開明且適當的病假政策，為出現不同症狀的醫院員工訂出需求，這個政策應包含以下要點：</p> <p><input type="checkbox"/> 在工作中出現相關症狀員工之處理。</p> <p><input type="checkbox"/> 鼓勵生病的員工(指一般的流感)留在家裡直到大流行疫情和緩。</p> <p><input type="checkbox"/> 協助在家或是在其他醫院照顧生病家屬之醫院員工。</p> <p><input type="checkbox"/> 支持當學校或托兒所關門時，需留在家裡照顧小孩的員工。</p> <p><input type="checkbox"/> 教育員工或志工，當出現流感/上呼吸道症狀時自行篩檢，並利用電話向上呈報。</p> <p><input type="checkbox"/> 在傳染病流行期提供員工們身心健康上的建議。</p> <p><input type="checkbox"/> 追蹤接受年度流感疫苗注射員工。(以適當系統追蹤每年的疫苗注射，有助於紀錄並追蹤流感疫苗在員工間的施打情形)</p> <p><input type="checkbox"/> 在傳染病流行期，規劃併發症風險增加人員的管理計畫(例如，懷孕婦女、免疫功能低下之員工、年紀大於 65 歲的員工</p>

完全符合	部份符合	無規劃	檢核項目
<input type="checkbox"/>	<input type="checkbox"/>	<input type="checkbox"/>	<p>等)，計畫中應包含將他們安置在行政部門、轉換他們的工作區域或其他適合的應變措施。</p> <p>(4) 對於病患的家屬親人，規劃適當的接待方式，並處理情緒問題。</p> <p>(5) 規劃媒體活動地點，以避開急診、指揮中心、家屬等候區，免於受到干擾。</p>
<input type="checkbox"/>	<input type="checkbox"/>	<input type="checkbox"/>	<p>5-12 復原</p> <p>規劃傳染病事件結束後，適當的復原機制。</p> <ul style="list-style-type: none"> <input type="checkbox"/> 文件記錄整理。 <input type="checkbox"/> 會計財物。 <input type="checkbox"/> 倉儲盤點與採購。 <input type="checkbox"/> 紀錄保全。 <input type="checkbox"/> 環境污染清理。 <input type="checkbox"/> 廢棄物處理。 <input type="checkbox"/> 設備及設施的歸建。 <input type="checkbox"/> 人員歸建。
<input type="checkbox"/>	<input type="checkbox"/>	<input type="checkbox"/>	<p>六、 附件</p> <p>計畫相關之資料可以附件方式呈現，以因應政策/技術更新時可即時抽換，不致影響主體計畫。</p> <ul style="list-style-type: none"> <input type="checkbox"/> 通訊設備的使用說明。 <input type="checkbox"/> 防護衣穿脫。 <input type="checkbox"/> 抗病毒藥物/抗生素、疫苗。 <input type="checkbox"/> 消毒水之泡製。 <input type="checkbox"/> 採檢、通報網頁等。 <input type="checkbox"/> 病房清空。 <input type="checkbox"/> 疫病篩檢之啟動。 <input type="checkbox"/> 醫療設備及相關耗材供應名單。 <input type="checkbox"/> 隔離場所等之配套措施及因應。 <input type="checkbox"/> 名詞解釋（如：流感、新型流感、COVID-19、隔離場所等）、縮寫 <input type="checkbox"/> 各種內部說明文件或是其他機構發行的參

完全符合	部份符合	無規劃	檢核項目
			考技術文件、地圖、通訊錄（需注意個人隱私權之保護）、重要資訊網頁等。

(三) 參考資料:

- (1) 「因應流感大流行作戰計畫」，行政院衛生署疾病管制局，2007年12月。
- (2) US CDC. Hospital Pandemic Influenza Planning Checklist. June, 2007.
- (3) Department of Veterans Affairs. 2005 Emergency Management Program Guidebook. 2005.
- (4) Department of Health and Human Service Centers for Disease Control and Prevention. Public Health Emergency Response Guide For State, Local, And Tribal Public Health Directors. October 2, 2007.
- (5) APIC Bioerrorism Working Group. April 2002 interim Bioterrorism Readiness Planning Suggestions. April, 2002.

附件一、醫院緊急應變組織架構

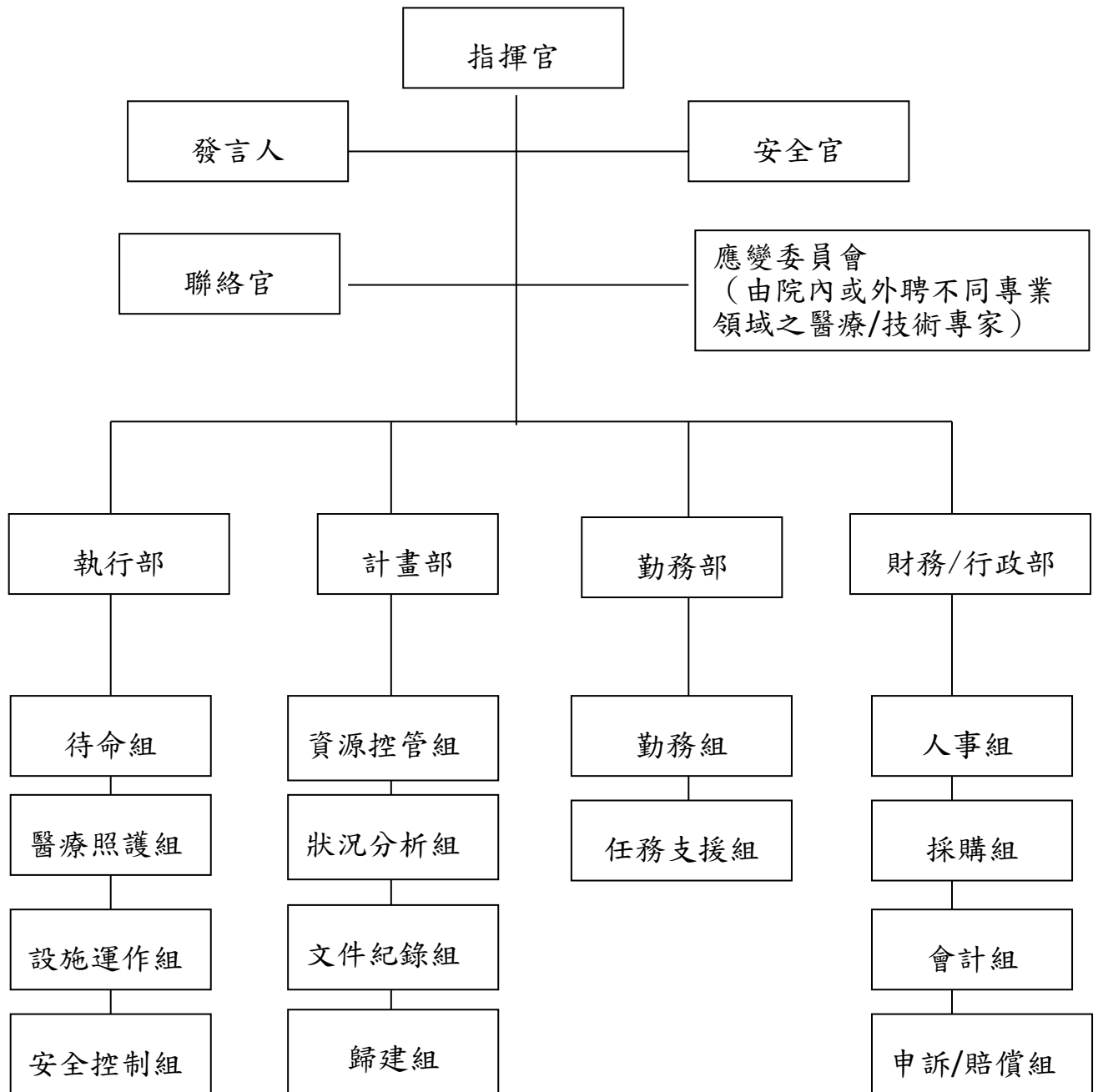

說明：

1. 指揮中心：

- (1) 指揮官：組織並領導整體組織架構，負責計畫啟動時各項重要決策。
- (2) 發言人：擔任醫院對外（家屬、訪客及媒體）統一發布訊息之管道。
- (3) 安全官：確認員工、病患及訪客的安全，並建立相關處理程序以監控危害情況，並有權禁止任何可能造成危害之行為。

- (4) 聯絡官：擔任醫院和其他外部單位（其他醫院、消防局、警察局、中央/衛生主管機關等）之聯繫管道。
- (5) 醫療/技術專家之應變委員會：應包括院內及院外不同專業領域之專家，提供指揮官或各執行部門部長專業建議，以利運作順利。

2. 執行部門：

- (1) 待命組：規劃適當的空間存放緊急計畫啟動時所需的相關資源(例如:食物、衛生用品、油料、醫療設備等)，並負責管理及配合各部門之需求，進行分配。
- (2) 醫療照護組：負責計畫啟動時執行所有相關之醫療服務（急診、門診、住/轉院、心理照護等）。
- (3) 設施運作組：管理及維護醫院基礎設施，包含：水電、空調、醫療用氣體、衛生設備、訊息傳送設備等。
- (4) 安全控制組：管制醫院內部及外部人員（病患、家屬、訪客及員工）出入、交通環境（交通動線、運輸車輛、維持群眾秩序等），並尋求警政機關等協助維護醫院安全等。

3. 計畫部門：

- (1) 資源控管組：聯繫相關單位於傳染病事件發生時調度運輸工具、人力、藥品、物資等，確認其足夠之供應量及存放於待命組規劃之空間，並建立資源使用情形清單。
- (2) 狀況分析組：蒐集、分析傳染病事件之資訊，並預測未來情勢可能之發展。
- (3) 文件紀錄組：保存傳染病事件發生過程之文件，確保文件正確性及完整性，並提供副本給需要單位，最後保存紀錄以作為法律、分析或歷史記載所需。
- (4) 歸建組：針對所有人員及資源，訂定復原計畫。

4. 勤務部門：支援計畫中各部門所需之人力及物力（清理環境、食衣住行相關的部門）。

5. 財務/行政部門：負責人事、會計、出納、採購、申/投訴、保險理賠或撫卹等工作。

附件二、任務職責表

○○部門任務職責表	
任務：	
訂定時間：	撰寫者：
部門層級：	
職別：	負責人：
直屬上級：	
主要工作項目： 一、短期(0-2 hours): 二、中期(2-12 hours): 三、長期 (>12 hours) : 四、復原期:	
用到的相關計畫與工具或表單：	

備註：

醫院規劃緊急應變架構時，應將各部門/組負責之工作詳列製表，其目的為傳染病事件發生時，當指揮官下令即刻編組，各部門/組可立即依任務表動員，於最短時間啟動計畫，且不因人員異動而影響整體組織架構及其任務

附件三、演習評核表

1.門診部演習評核表

演習日期：

項目	演練形式	評核結果			
		優良	尚可	需改善	本演習不適用
入口管制(填寫醫院感控/檢疫相關表單)	<input type="checkbox"/> 口述 <input type="checkbox"/> 實際操作	<input type="checkbox"/>	<input type="checkbox"/>	<input type="checkbox"/>	<input type="checkbox"/>
診間工作人員配戴外科口罩	<input type="checkbox"/> 口述 <input type="checkbox"/> 實際操作	<input type="checkbox"/>	<input type="checkbox"/>	<input type="checkbox"/>	<input type="checkbox"/>
診間流量管制	<input type="checkbox"/> 口述 <input type="checkbox"/> 實際操作	<input type="checkbox"/>	<input type="checkbox"/>	<input type="checkbox"/>	<input type="checkbox"/>
病史詢問					
旅遊史的詢問	實際操作	<input type="checkbox"/>	<input type="checkbox"/>	<input type="checkbox"/>	<input type="checkbox"/>
接觸史的詢問	實際操作	<input type="checkbox"/>	<input type="checkbox"/>	<input type="checkbox"/>	<input type="checkbox"/>
群聚現象的詢問	實際操作	<input type="checkbox"/>	<input type="checkbox"/>	<input type="checkbox"/>	<input type="checkbox"/>
給"有急性呼吸道症狀病患"戴外科口罩	實際操作	<input type="checkbox"/>	<input type="checkbox"/>	<input type="checkbox"/>	<input type="checkbox"/>
診間其他病患之安排	<input type="checkbox"/> 口述 <input type="checkbox"/> 實際操作	<input type="checkbox"/>	<input type="checkbox"/>	<input type="checkbox"/>	<input type="checkbox"/>
照會系統	<input type="checkbox"/> 口述 <input type="checkbox"/> 實際操作	<input type="checkbox"/>	<input type="checkbox"/>	<input type="checkbox"/>	<input type="checkbox"/>
內部通報感控中心及主管流程	<input type="checkbox"/> 口述 <input type="checkbox"/> 實際操作	<input type="checkbox"/>	<input type="checkbox"/>	<input type="checkbox"/>	<input type="checkbox"/>
病患轉歸 (本院疑似病患的收治是在何處，由哪個動線)	<input type="checkbox"/> 口述 <input type="checkbox"/> 實際操作	<input type="checkbox"/>	<input type="checkbox"/>	<input type="checkbox"/>	<input type="checkbox"/>
聯絡收治病房準備	<input type="checkbox"/> 口述 <input type="checkbox"/> 實際操作	<input type="checkbox"/>	<input type="checkbox"/>	<input type="checkbox"/>	<input type="checkbox"/>
聯絡警衛協助清空路線	<input type="checkbox"/> 口述 <input type="checkbox"/> 實際操作	<input type="checkbox"/>	<input type="checkbox"/>	<input type="checkbox"/>	<input type="checkbox"/>
動線規劃(含病患及醫療人員)	<input type="checkbox"/> 口述 <input type="checkbox"/> 實際操作	<input type="checkbox"/>	<input type="checkbox"/>	<input type="checkbox"/>	<input type="checkbox"/>
防護用具順利取得	實際操作	<input type="checkbox"/>	<input type="checkbox"/>	<input type="checkbox"/>	<input type="checkbox"/>

項目	演練形式	評核結果			
		優良	尚可	需改善	本演習不適用
家屬解釋(限制訪客及自主健康管理)	<input type="checkbox"/> 口述 <input type="checkbox"/> 實際操作	<input type="checkbox"/>	<input type="checkbox"/>	<input type="checkbox"/>	<input type="checkbox"/>
符合病歷定義之確定感染新型病患通報 (含各項表單及流程)	<input type="checkbox"/> 口述 <input type="checkbox"/> 實際操作	<input type="checkbox"/>	<input type="checkbox"/>	<input type="checkbox"/>	<input type="checkbox"/>
環境清消(須符合感控原則)	<input type="checkbox"/> 口述 <input type="checkbox"/> 實際操作	<input type="checkbox"/>	<input type="checkbox"/>	<input type="checkbox"/>	<input type="checkbox"/>
廢棄物處理(感染性垃圾袋)	<input type="checkbox"/> 口述 <input type="checkbox"/> 實際操作	<input type="checkbox"/>	<input type="checkbox"/>	<input type="checkbox"/>	<input type="checkbox"/>
污衣(用污衣袋盛裝)	<input type="checkbox"/> 口述 <input type="checkbox"/> 實際操作	<input type="checkbox"/>	<input type="checkbox"/>	<input type="checkbox"/>	<input type="checkbox"/>
員工健康監測(造冊，異常狀況時通報之部門)	<input type="checkbox"/> 口述 <input type="checkbox"/> 實際操作	<input type="checkbox"/>	<input type="checkbox"/>	<input type="checkbox"/>	<input type="checkbox"/>

綜合建議：_____

評估者：_____

2.急診部演習評核表

演習日期：

項目	演練形式	評核結果			
		優良	尚可	需改善	本演習不適用
訂定檢傷分類區的啟動要點	<input type="checkbox"/> 口述 <input type="checkbox"/> 實際操作	<input type="checkbox"/>	<input type="checkbox"/>	<input type="checkbox"/>	<input type="checkbox"/>
一、檢傷分類區					
檢傷分類區的健康照護工作人員的防護裝備（依照病人狀況及接觸形式而定） (請演習各項防護裝備)	實地操作	<input type="checkbox"/>	<input type="checkbox"/>	<input type="checkbox"/>	<input type="checkbox"/>
病史詢問					
旅遊史的詢問	實際操作	<input type="checkbox"/>	<input type="checkbox"/>	<input type="checkbox"/>	<input type="checkbox"/>
接觸史的詢問	實際操作	<input type="checkbox"/>	<input type="checkbox"/>	<input type="checkbox"/>	<input type="checkbox"/>
群聚現象的詢問	實際操作	<input type="checkbox"/>	<input type="checkbox"/>	<input type="checkbox"/>	<input type="checkbox"/>
給”有急性呼吸道症狀病患”戴外科口罩	實際操作	<input type="checkbox"/>	<input type="checkbox"/>	<input type="checkbox"/>	<input type="checkbox"/>
病患轉歸					
聯絡收治病房準備	實際操作	<input type="checkbox"/>	<input type="checkbox"/>	<input type="checkbox"/>	<input type="checkbox"/>
聯絡警衛協助清空路線	實際操作	<input type="checkbox"/>	<input type="checkbox"/>	<input type="checkbox"/>	<input type="checkbox"/>
動線規劃(含病患及醫療人員)	實際操作	<input type="checkbox"/>	<input type="checkbox"/>	<input type="checkbox"/>	<input type="checkbox"/>
洗手	實際操作	<input type="checkbox"/>	<input type="checkbox"/>	<input type="checkbox"/>	<input type="checkbox"/>
環境清消(依感控原則)	<input type="checkbox"/> 口述 <input type="checkbox"/> 實際操作	<input type="checkbox"/>	<input type="checkbox"/>	<input type="checkbox"/>	<input type="checkbox"/>
二、病患收治					
隔離病房清空作業	<input type="checkbox"/> 口述 <input type="checkbox"/> 實際操作	<input type="checkbox"/>	<input type="checkbox"/>	<input type="checkbox"/>	<input type="checkbox"/>
隔離病房設施檢點(包含負壓監測及查檢表)	<input type="checkbox"/> 口述 <input type="checkbox"/> 實際操作	<input type="checkbox"/>	<input type="checkbox"/>	<input type="checkbox"/>	<input type="checkbox"/>
防護用具順利取得	實際操作	<input type="checkbox"/>	<input type="checkbox"/>	<input type="checkbox"/>	<input type="checkbox"/>
健康照護工作人員的防護裝備（依照病人狀況及接觸形式而定）					

項目	演練形式	評核結果			
		優良	尚可	需改善	本演習不適用
手部衛生	實際操作	<input type="checkbox"/>	<input type="checkbox"/>	<input type="checkbox"/>	<input type="checkbox"/>
穿隔離衣	實際操作	<input type="checkbox"/>	<input type="checkbox"/>	<input type="checkbox"/>	<input type="checkbox"/>
戴手套	實際操作	<input type="checkbox"/>	<input type="checkbox"/>	<input type="checkbox"/>	<input type="checkbox"/>
外科口罩	實際操作	<input type="checkbox"/>	<input type="checkbox"/>	<input type="checkbox"/>	<input type="checkbox"/>
高效過濾口罩	實際操作	<input type="checkbox"/>	<input type="checkbox"/>	<input type="checkbox"/>	<input type="checkbox"/>
護目裝備	實際操作	<input type="checkbox"/>	<input type="checkbox"/>	<input type="checkbox"/>	<input type="checkbox"/>
通報					
內部通報感控中心及主管流程	<input type="checkbox"/> 口述 <input type="checkbox"/> 實際操作	<input type="checkbox"/>	<input type="checkbox"/>	<input type="checkbox"/>	<input type="checkbox"/>
符合病歷定義之確定感染新型病患通報(含各項表單及流程)	<input type="checkbox"/> 口述 <input type="checkbox"/> 實際操作	<input type="checkbox"/>	<input type="checkbox"/>	<input type="checkbox"/>	<input type="checkbox"/>
符合病歷定義之確定感染新型病患的採檢(含血清及咽喉拭子)	<input type="checkbox"/> 口述 <input type="checkbox"/> 實際操作	<input type="checkbox"/>	<input type="checkbox"/>	<input type="checkbox"/>	<input type="checkbox"/>
檢體雙層包裝	實際操作	<input type="checkbox"/>	<input type="checkbox"/>	<input type="checkbox"/>	<input type="checkbox"/>
環境清消須符合感控原則)	<input type="checkbox"/> 口述 <input type="checkbox"/> 實際操作	<input type="checkbox"/>	<input type="checkbox"/>	<input type="checkbox"/>	<input type="checkbox"/>
廢棄物處理(感染性垃圾袋)	<input type="checkbox"/> 口述 <input type="checkbox"/> 實際操作	<input type="checkbox"/>	<input type="checkbox"/>	<input type="checkbox"/>	<input type="checkbox"/>
污衣(污衣袋盛裝)	<input type="checkbox"/> 口述 <input type="checkbox"/> 實際操作	<input type="checkbox"/>	<input type="checkbox"/>	<input type="checkbox"/>	<input type="checkbox"/>
病患轉歸(本院收治病房是哪,由哪個通道)	<input type="checkbox"/> 口述 <input type="checkbox"/> 實際操作	<input type="checkbox"/>	<input type="checkbox"/>	<input type="checkbox"/>	<input type="checkbox"/>
聯絡收治病房準備	<input type="checkbox"/> 口述 <input type="checkbox"/> 實際操作	<input type="checkbox"/>	<input type="checkbox"/>	<input type="checkbox"/>	<input type="checkbox"/>
聯絡警衛協助清空路線	<input type="checkbox"/> 口述 <input type="checkbox"/> 實際操作	<input type="checkbox"/>	<input type="checkbox"/>	<input type="checkbox"/>	<input type="checkbox"/>
動線規劃(含病患及醫療人員)	<input type="checkbox"/> 口述 <input type="checkbox"/> 實際操作	<input type="checkbox"/>	<input type="checkbox"/>	<input type="checkbox"/>	<input type="checkbox"/>
員工健康監測(造冊,異常狀況時通報之部門)	<input type="checkbox"/> 口述 <input type="checkbox"/> 實際操作	<input type="checkbox"/>	<input type="checkbox"/>	<input type="checkbox"/>	<input type="checkbox"/>

項目	演練形式	評核結果			
		優良	尚可	需改善	本演習不適用

建議： _____

評估者： _____

3.一般/負壓隔離病房演習評核表

演習日期：

項目	演練形式	評核結果			
		優良	尚可	需改善	本演習不適用
病房健康照護工作人員佩帶外科口罩	實際操作	<input type="checkbox"/>	<input type="checkbox"/>	<input type="checkbox"/>	<input type="checkbox"/>
病史詢問					
旅遊史的詢問	實際操作	<input type="checkbox"/>	<input type="checkbox"/>	<input type="checkbox"/>	<input type="checkbox"/>
接觸史的詢問	實際操作	<input type="checkbox"/>	<input type="checkbox"/>	<input type="checkbox"/>	<input type="checkbox"/>
群聚現象的詢問	實際操作	<input type="checkbox"/>	<input type="checkbox"/>	<input type="checkbox"/>	<input type="checkbox"/>
”急性呼吸道症狀病患”戴外科口罩	實際操作	<input type="checkbox"/>	<input type="checkbox"/>	<input type="checkbox"/>	<input type="checkbox"/>
”急性呼吸道症狀病患”之安置	<input type="checkbox"/> 口述 <input type="checkbox"/> 實際操作	<input type="checkbox"/>	<input type="checkbox"/>	<input type="checkbox"/>	<input type="checkbox"/>
照會系統					
內部通報感控中心及主管流程	<input type="checkbox"/> 口述 <input type="checkbox"/> 實際操作	<input type="checkbox"/>	<input type="checkbox"/>	<input type="checkbox"/>	<input type="checkbox"/>
隔離病房清空作業	<input type="checkbox"/> 口述 <input type="checkbox"/> 實際操作	<input type="checkbox"/>	<input type="checkbox"/>	<input type="checkbox"/>	<input type="checkbox"/>
隔離病房設施檢點(若為負壓隔離病房，包含檢測負壓值及查檢表)	<input type="checkbox"/> 口述 <input type="checkbox"/> 實際操作	<input type="checkbox"/>	<input type="checkbox"/>	<input type="checkbox"/>	<input type="checkbox"/>
防護用具順利取得	實際操作	<input type="checkbox"/>	<input type="checkbox"/>	<input type="checkbox"/>	<input type="checkbox"/>
符合病歷定義之確定感染新型病患通報(含各項表單及流程)	<input type="checkbox"/> 口述 <input type="checkbox"/> 實際操作	<input type="checkbox"/>	<input type="checkbox"/>	<input type="checkbox"/>	<input type="checkbox"/>
符合病歷定義之確定感染新型病患的採檢(含血清及咽喉拭子)	<input type="checkbox"/> 口述 <input type="checkbox"/> 實際操作	<input type="checkbox"/>	<input type="checkbox"/>	<input type="checkbox"/>	<input type="checkbox"/>
檢體雙層包裝	實際操作	<input type="checkbox"/>	<input type="checkbox"/>	<input type="checkbox"/>	<input type="checkbox"/>
環境清消須符合感控原則)	<input type="checkbox"/> 口述 <input type="checkbox"/> 實際操作	<input type="checkbox"/>	<input type="checkbox"/>	<input type="checkbox"/>	<input type="checkbox"/>
廢棄物處理(感染性垃圾袋)	<input type="checkbox"/> 口述 <input type="checkbox"/> 實際操作	<input type="checkbox"/>	<input type="checkbox"/>	<input type="checkbox"/>	<input type="checkbox"/>
污衣(污衣袋盛裝)	<input type="checkbox"/> 口述 <input type="checkbox"/> 實際操作	<input type="checkbox"/>	<input type="checkbox"/>	<input type="checkbox"/>	<input type="checkbox"/>

項目	演練形式	評核結果			
		優良	尚可	需改善	本演習不適用
病患轉歸 (本院隔離病房在哪，由哪個通道)	<input type="checkbox"/> 口述 <input type="checkbox"/> 實際操作	<input type="checkbox"/>	<input type="checkbox"/>	<input type="checkbox"/>	<input type="checkbox"/>
聯絡隔離病房準備	<input type="checkbox"/> 口述 <input type="checkbox"/> 實際操作	<input type="checkbox"/>	<input type="checkbox"/>	<input type="checkbox"/>	<input type="checkbox"/>
聯絡警衛協助清空路線	<input type="checkbox"/> 口述 <input type="checkbox"/> 實際操作	<input type="checkbox"/>	<input type="checkbox"/>	<input type="checkbox"/>	<input type="checkbox"/>
動線規劃(含病患及醫療人員)	<input type="checkbox"/> 口述 <input type="checkbox"/> 實際操作	<input type="checkbox"/>	<input type="checkbox"/>	<input type="checkbox"/>	<input type="checkbox"/>
其他病患安排、員工健康監測(造冊，異常狀況時通報之部門)	<input type="checkbox"/> 口述 <input type="checkbox"/> 實際操作	<input type="checkbox"/>	<input type="checkbox"/>	<input type="checkbox"/>	<input type="checkbox"/>

綜合建議： _____

評估者： _____