國內疫情總結：2013 年第 5 週（2013 年 1 月 27 日至 2013 年 2 月 2 日）

上週流感疫情與前一週相比為持平，目前處於中低度流行，社區流行病毒以 H3N2 型流感病毒為主；經抗原鑑定分析之流感病毒株與 2012–2013 年流感疫苗株吻合。

- 2013 年第 3 週共檢驗 186 件呼吸道檢體，其中檢出 19（10.2%）件為流感病毒陽性，13（7%）件為 H3N2 流感病毒陽性，4（2.2%）件為 H1N1 流感病毒陽性，1（0.5%）件為 A 未分型流感病毒陽性，1（0.5%）件為 B 流感病毒陽性。
- 2013 年第 5 週新增 11 例流感併發症確定病例（5 例 H3N2 型、6 例 H1N1 型），無新增經審查與流感相關死亡病例。自 2012 年 7 月 1 日起累計共 302 例流感併發症病例，包括 265 例 H3N2 型、30 例 H1N1 型、3 例 A 型未分型及 4 例 B 型；共 86 例流感併發症病例需加護病房治療；25 例流感併發症死亡病例（24 例 H3N2 型、1 例 H1N1 型）。
- 2013 年第 4 週死因提及肺炎及流感之死亡病例數 306 例，較前一週 292 例上升。
- 門診類流感就診人數約為 67,300 人，病例百分比為 1.25%，與前一週（1.25%）持平。
- 全國急診類流感病例百分比為 10.23%，與前一週（10.38%）相比下降 1.4%。

病毒監測

2013 年第 3 週共檢驗 186 件呼吸道檢體，其中檢出 19（10.2%）件為流感病毒陽性，13（7%）件為 H3N2 流感病毒陽性，4（2.2%）件為 H1N1 流感病毒陽性，1（0.5%）件為 A 未分型流感病毒陽性，1（0.5%）件為 B 流感病毒陽性。

	第 3 週	2012/7/1 起累積資料
總檢驗檢體數	186	4284
陽性檢體數 (%)	19(10.2)	360(8.4)
陽性檢體病毒分型		
A 型流感 (佔陽性檢體%)	18(95)	352(98)
A (H1N1) (佔 A 型流感%)	4(22)	26(7)
A (H3N2)	13(72)	323(92)
無法分型	1(6)	3(1)
尚未分型	0(0)	0(0)
B 型流感	1(5)	8(2)

病毒分析：2012 年 10 月 1 日迄今共分型 17 株流感病毒（2 株 H1N1 型、12 株 H3N2 型及 3 株 B 型）。在已分型病毒中，2 株 H1N1 型病毒均與 2012–2013 流感疫苗株 A/California/7/2009(H1N1)pdm09 吻合；12 株 H3N2 型病毒均與 2012–2013 流感疫苗株 A/Victoria/361/2011(H3N2)吻合；3 株 B 型（均為 Yamagata lineage）病毒均與 2012–2013 流感疫苗株 B/Wisconsin/1/2010 吻合。

全國病毒合約實驗室 2011–2013 流感病毒分型趨勢圖

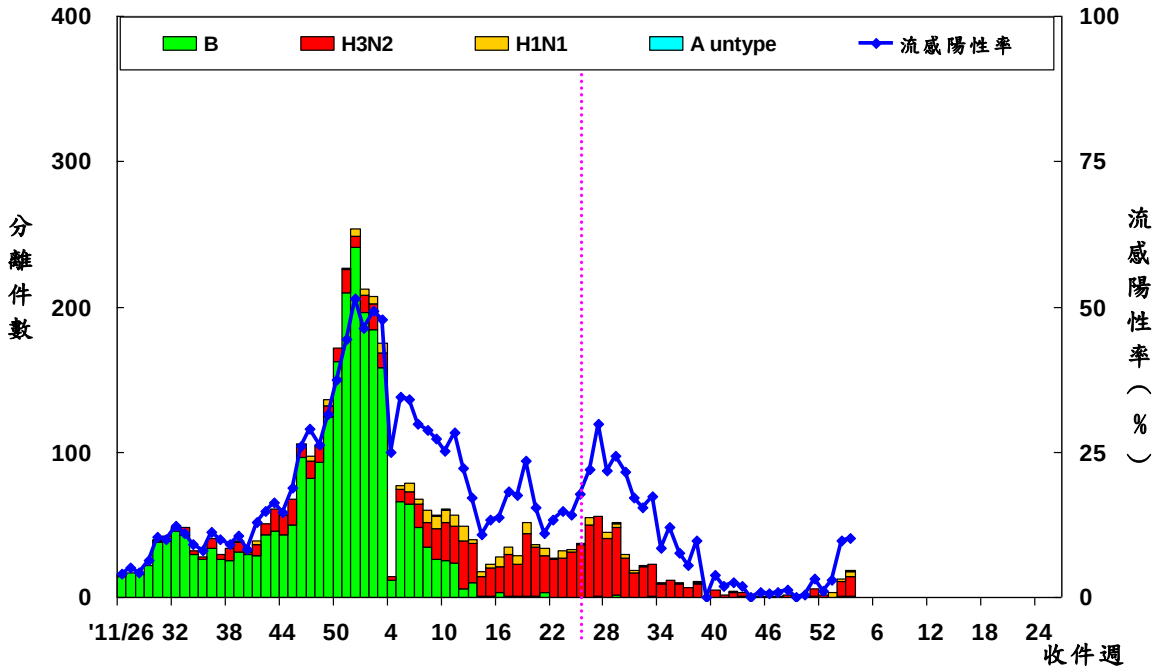

病毒抗藥性：2012 年 10 月 1 日至今共分析了 12 株 H1N1 型、35 株 H3N2 型與 2 株 B 型流感病毒對神經銨酸酶抑制劑（克流感[oseltamivir]）的抗藥性，2013 年第 5 週無新增抗藥性病毒株。分析結果如下表：

	檢驗數(n)	病毒抗藥性, n (%)
		Oseltamivir
A (H1N1)	12	0 (0)
A (H3N2)	35	0 (0)
B	2	0 (0)

肺炎及流感死亡監測

2013 年第 4 週共有 306 例死因提及肺炎及流感之病例，該週肺炎及流感死亡病例數較前一週 292 例上升。各年齡別（0–49，50–64，65 歲以上）死因提及肺炎及流感死亡數以 65 歲以上最高。

全國肺炎及流感死亡監測

死亡日期截至 2013/1/26

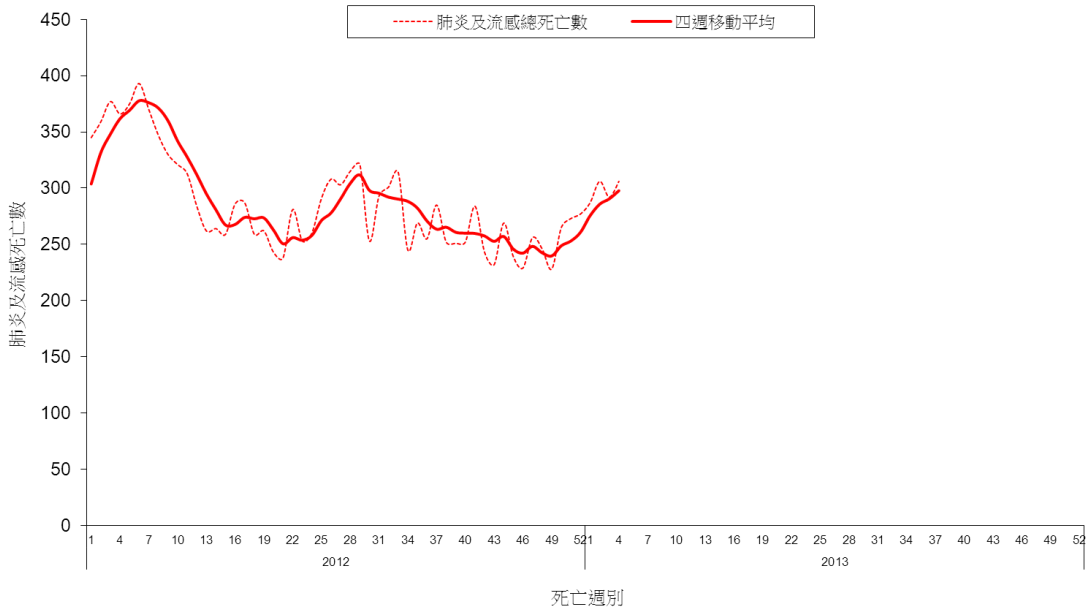

全國肺炎及流感死亡年齡別監測

死亡日期截至 2013/1/26

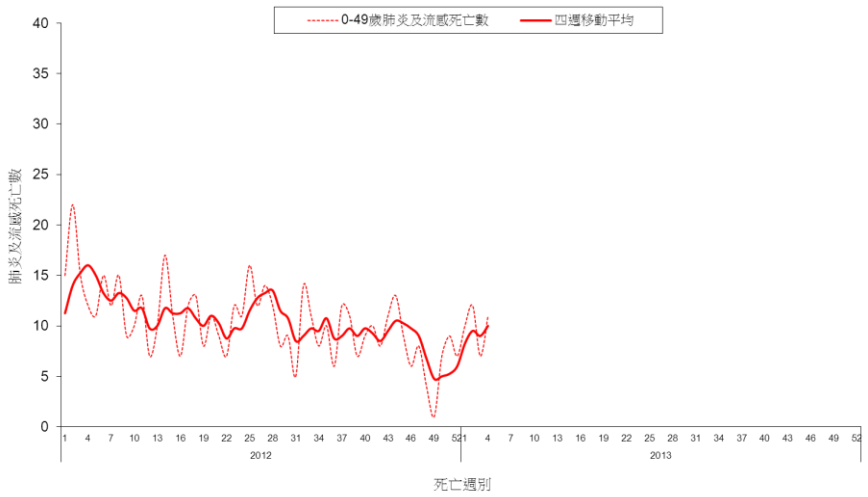

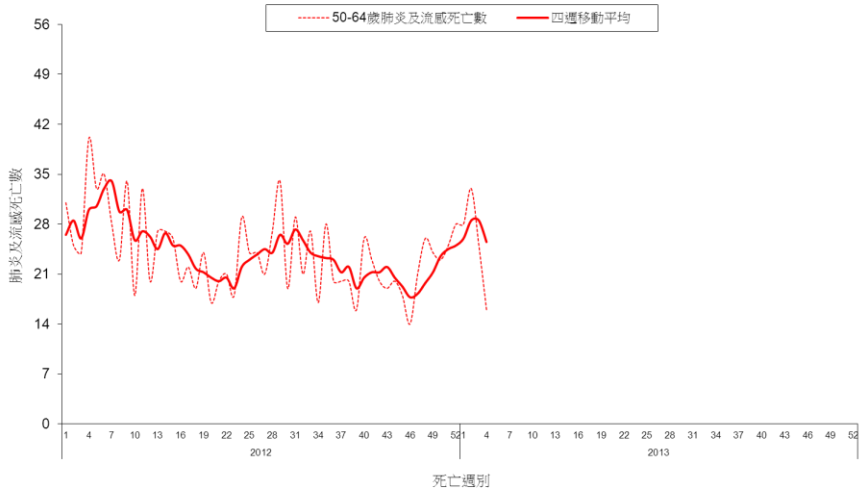

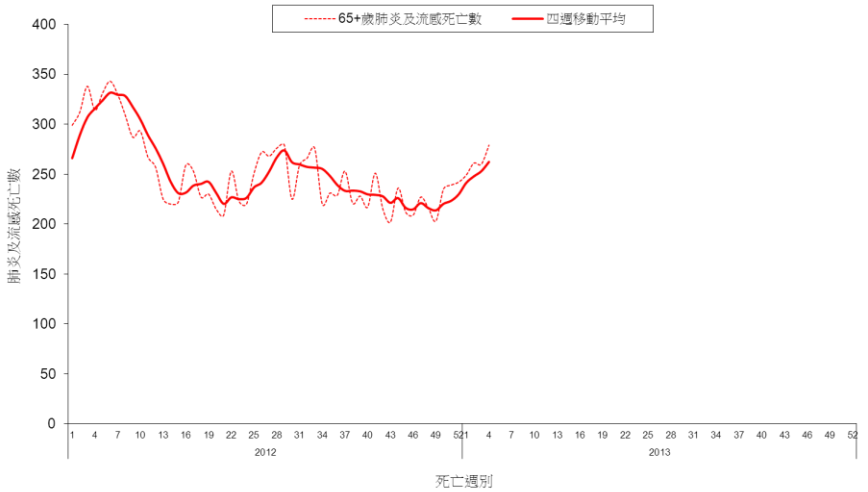

流感併發症通報

2013 年第 5 週新增 11 例流感併發症確定病例（5 例 H3N2 型、6 例 H1N1 型），無新增經審查與流感相關死亡病例。自 2012 年 7 月 1 日起累計共 302 例流感併發症病例，包括 265 例 H3N2 型、30 例 H1N1 型、3 例 A 型未分型及 4 例 B 型；共 86 例流感併發症病例需加護病房治療；25 例流感併發症死亡病例（24 例 H3N2 型、1 例 H1N1 型）。

流感併發症依發病週個案數
2011/6/26 至今

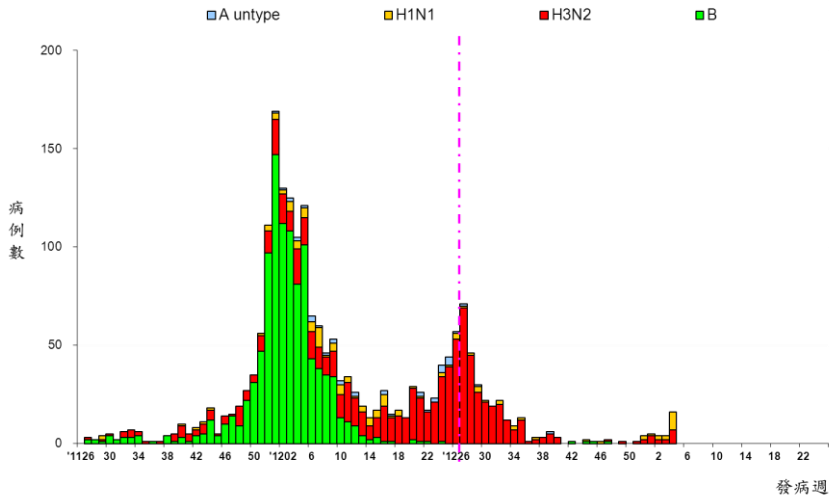

*病例定義為確認流感病毒感染，且因肺部或神經系統併發症，心肌炎或心包膜炎、侵入性細菌感染而住院，需加護病房照顧或死亡者。

流感併發症依年齡別發生率
2012/7/1 至今

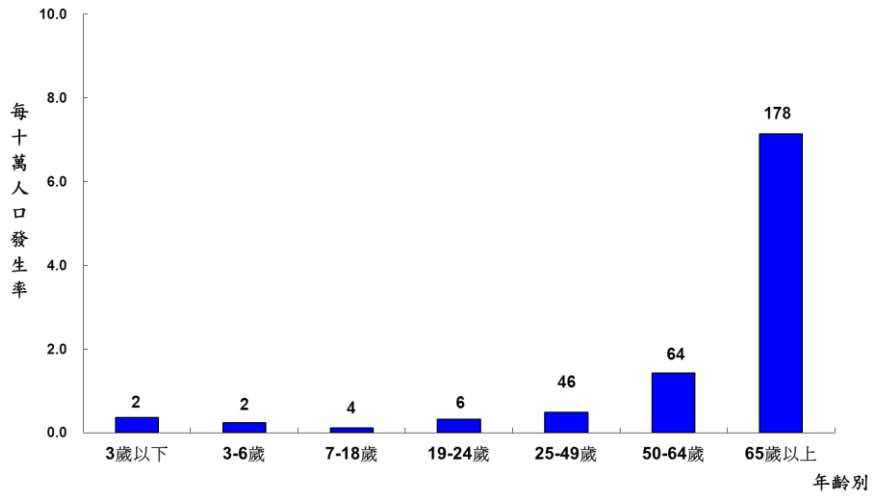

*標識數字為該年齡分層病例數。

門診及急診類流感監測

2013 年第 5 週全國健保門診類流感病例百分比為 1.25%，與前一週（1.25%）持平。全國急診類流感病例百分比為 10.23%，與前一週（10.38%）相比下降 1.4%。

門診及急診類流感病例百分比
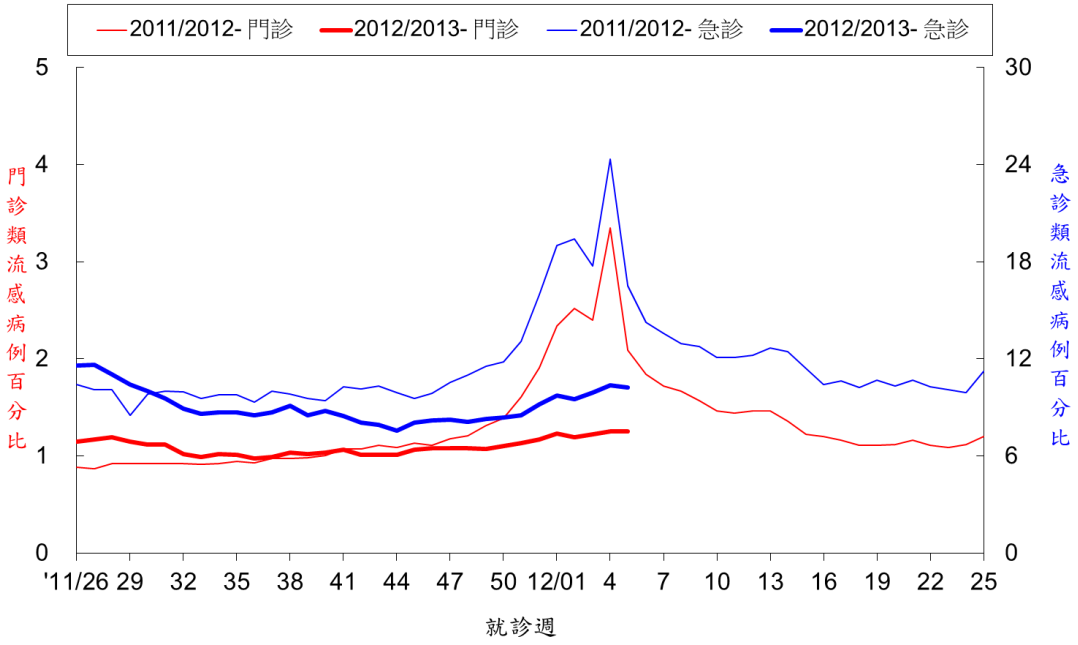
2011/6/26 至今